

# OCG-Mitgliedskarte mit Bürgerkartenfunktion

DI Fritz Schül  
pan-telemat



**Kartenleser KOBIL Standard Plus**

# Treiberinstallation

DI Fritz Schül  
pan-telemat

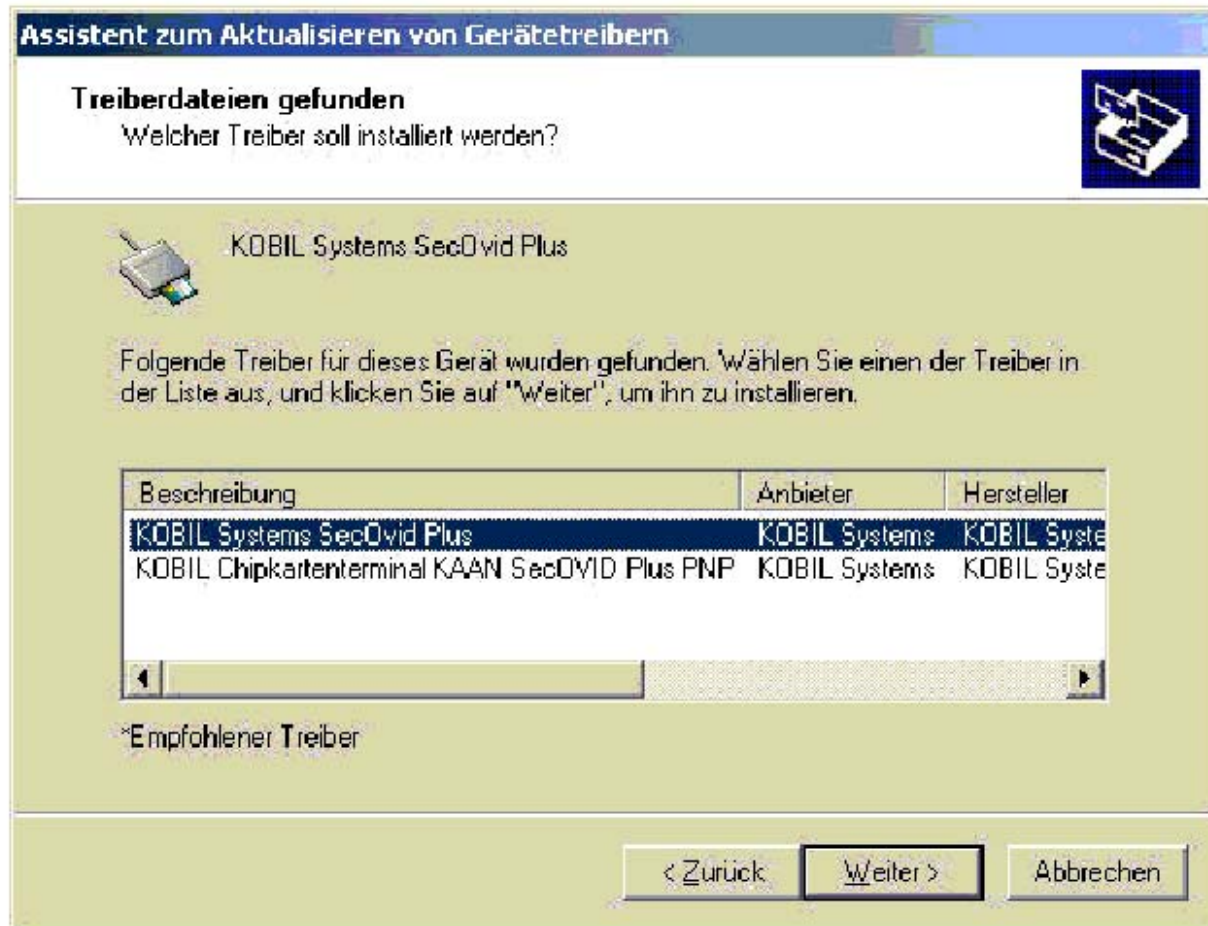

# CTAPI CONTROL Control Panel

DI Fritz Schül  
pan-telemat

The screenshot shows a web browser window with a Netscape menu bar (Back, Forward, Reload, Home, Search, Netscape, Print, Security, Shop, Stop). The main content area displays the 'CTAPI CONTROL Control Panel' window. This window has a title bar with a help icon and a close button. Below the title bar are four tabs: 'Port Connections' (selected), 'CT API Logging', 'USB', 'PCSC', and 'Default Behaviour'. The 'Port Connections' tab contains a 'List of Ports' section with a table:

Port	Description
Port Index 1	serial reader at COM1: Kaan/SecOVID/TWIN

Below the table are five buttons: 'Add...', 'Properties', 'Delete', 'Delete All', and 'Scan'. At the bottom left of the panel is a checkbox labeled 'Never ask for not existing ports'. At the bottom right are 'OK' and 'Abbrechen' buttons. The background of the browser window shows a sidebar with various links and text, including '00 Diffie', 'Training', '00 Asym', '.\Techn', '00 Paus', '5 PKI T', '.\APP5\2', '00 Paus', '5 Zertif', '.\Techn', '00 PKI Tutorial III (Folie 95 bis 129)', and '.\APP5\20020911crvntnki.nnt'.

untergeordnete Ordner einbeziehen

	In Ordner	Größe	Typ	Geändert
D_E_Banken_2002.pdf	D:\Doc\Info\SecOVID	151 KB	Adobe Acrobat...	21.03.02 1
D_D_Banken_2002.pdf	D:\Doc\Info\SecOVID	132 KB	Adobe Acrobat...	21.03.02 1
D_E_2002.pdf	D:\Doc\Info\SecOVID	203 KB	Adobe Acrobat...	21.03.02 1
D_D_2002.pdf	D:\Doc\Info\SecOVID	226 KB	Adobe Acrobat...	21.03.02 1
_2002.pdf	D:\Doc\Info\KOBIL_Smart_Key	129 KB	Adobe Acrobat...	21.03.02 1
uch_B1Pro_KAAN_Pro_V_2_3.pdf	D:\Doc\KAANPro_B1Pro	1.979 KB	Adobe Acrobat...	15.03.02 1
_2002.pdf	D:\Doc\Info\KOBIL_Smart_Key	136 KB	Adobe Acrobat...	05.03.02 1
Standard_Plus_Install.pdf	D:\Doc\Info\Chipkartenterminals	106 KB	Adobe Acrobat...	21.02.02 1
D_Leistungsbeschreibung.pdf	D:\Doc\Info\SecOVID	505 KB	Adobe Acrobat...	11.12.01 1
MCIA_e.pdf	D:\Doc\Info\Chipkartenterminals	23 KB	Adobe Acrobat...	07.11.01 1
AN_Standard_Plus_e.pdf	D:\Doc\Info\Chipkartenterminals	622 KB	Adobe Acrobat...	24.10.01 0
cOVID_Standard_und_Plus_e.pdf	D:\Doc\Info\Chipkartenterminals	1.033 KB	Adobe Acrobat...	24.10.01 0
AN_Twin_e.pdf	D:\Doc\Info\Chipkartenterminals	648 KB	Adobe Acrobat...	24.10.01 0
Pro_Install.pdf	D:\Doc\KAANPro_B1Pro	223 KB	Adobe Acrobat...	18.10.01 1
ser2001_e.pdf	D:\Doc\Info\Chipkartenterminals	131 KB	Adobe Acrobat...	21.09.01 1
technische_Daten_E.pdf	D:\Doc\Info\KOBIL_Smart_Key	232 KB	Adobe Acrobat...	21.09.01 1
001_Kreis_e.pdf	D:\Doc\Info\Chipkartenterminals	791 KB	Adobe Acrobat...	21.09.01 1
ser2001_.pdf	D:\Doc\Info\Chipkartenterminals	136 KB	Adobe Acrobat...	21.09.01 1
k_KAAN-Standard_German.pdf	D:\Doc\KAAN_Standard	1.213 KB	Adobe Acrobat...	06.09.01 1
KAAN-Standard_English.pdf	D:\Doc\KAAN_Standard	1.259 KB	Adobe Acrobat...	06.09.01 1
uch_B1_12_German.pdf	D:\Doc\B1_Standard	761 KB	Adobe Acrobat...	06.09.01 1
_KAAN_Standard_03_German.pdf	D:\Doc\KAAN_Standard	1.822 KB	Adobe Acrobat...	06.09.01 1
001_Kreis.pdf	D:\Doc\Info\Chipkartenterminals	638 KB	Adobe Acrobat...	30.08.01 1
technische_Daten_D.pdf	D:\Doc\Info\KOBIL_Smart_Key	189 KB	Adobe Acrobat...	10.08.01 1
nternehmen.pdf	D:\Doc\Info	1.741 KB	Adobe Acrobat...	08.03.01 1

# ID2 Personal Administration Utility

DI Fritz Schüller  
pan-telemat

## Smartcards und Smartcard-Leser

Wenn Sie feststellen, dass der Smartcard-Leser ordnungsgemäß funktioniert:

Stecken Sie Ihre [Smartcard](#) in das Lesegerät.

Starten Sie das Administrationsprogramm aus der Programmgruppe von iD2 Personal.

Stellen Sie sicher, dass der richtige Smartcard-Leser in der Liste angezeigt wird.

Klicken Sie auf die Schaltfläche **PIN ändern**. Wenn das Dialogfeld zum Ändern der PIN angezeigt

wird, klicken Sie auf **Abbrechen**.

Wenn die Smartcard nicht zugegriffen werden kann, überprüfen Sie die Verbindung.

Wenn die Smartcard nicht zugegriffen werden kann, überprüfen Sie die Verbindung.

Wenn die Smartcard nicht zugegriffen werden kann, überprüfen Sie die Verbindung.

Wenn die Smartcard nicht zugegriffen werden kann, überprüfen Sie die Verbindung.

Wenn die Smartcard nicht zugegriffen werden kann, überprüfen Sie die Verbindung.

Wenn die Smartcard nicht zugegriffen werden kann, überprüfen Sie die Verbindung.

Wenn die Smartcard nicht zugegriffen werden kann, überprüfen Sie die Verbindung.

Wenn die Smartcard nicht zugegriffen werden kann,überprüfen Sie die Verbindung.

Wenn die Smartcard nicht zugegriffen werden kann,überprüfen Sie die Verbindung.

Wenn die Smartcard nicht zugegriffen werden kann,überprüfen Sie die Verbindung.

Wenn die Smartcard nicht zugegriffen werden kann,überprüfen Sie die Verbindung.

Wenn die Smartcard nicht zugegriffen werden kann,überprüfen Sie die Verbindung.

Wenn die Smartcard nicht zugegriffen werden kann,überprüfen Sie die Verbindung.

Wenn die Smartcard nicht zugegriffen werden kann,überprüfen Sie die Verbindung.

Wenn die Smartcard nicht zugegriffen werden kann,überprüfen Sie die Verbindung.

Wenn die Smartcard nicht zugegriffen werden kann,überprüfen Sie die Verbindung.

Wenn die Smartcard nicht zugegriffen werden kann,überprüfen Sie die Verbindung.

Wenn die Smartcard nicht zugegriffen werden kann,überprüfen Sie die Verbindung.

Wenn die Smartcard nicht zugegriffen werden kann,überprüfen Sie die Verbindung.

Wenn die Smartcard nicht zugegriffen werden kann,überprüfen Sie die Verbindung.

Wenn die Smartcard nicht zugegriffen werden kann,überprüfen Sie die Verbindung.

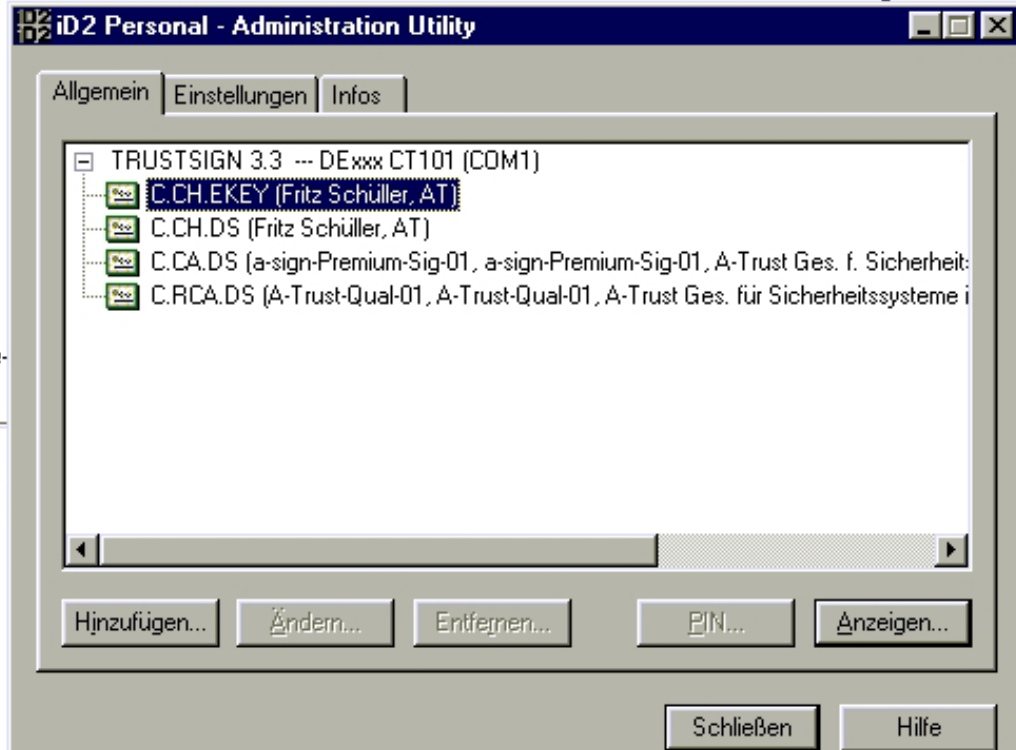

marks Location: |http://www.a-trust.at/info.asp?node=293

Forward Reload Home Search Netscape Print Security Shop Stop



Wechsel zu

News

a.trust

Produkte

Anwender

Support

Wissen

[ a.sign ]



Download Kontakt Suche Sitemap Members Area - Anmeldung

Anwender

↳ Von a.trust empfohlene Kartenleser

↳ KOBIL KAAN Chipkartenleser

↳ KOBIL KAAN Standard Plus

Login

Passwort

Login

Login mit Zertifikat

## Allgemeine, technische Informationen

Allgemeine sowie technische Informationen den KOBIL KAAN Standard Plus betreffend, finden Sie hier

Der KOBIL KAAN Standard Plus ist kompatibel mit folgenden

### Betriebssystemen:

- Windows 98 bis XP

**Allgemeine und technische Informationen** finden Sie auf der Homepage des Herstellers unter

- [KOBIL KAAN Professional](#)



# Kobil Support

DI Fritz Schueller  
pan-telemat

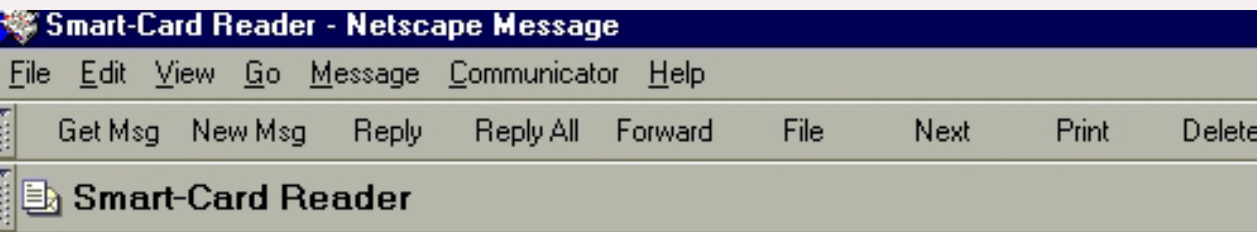

**Subject: Smart-Card Reader**

**Date:** Fri, 21 Feb 2003 11:31:33 +0100

**From:** [Fritz Schueller <fritz.schueller@kobil.de>](mailto:fritz.schueller@kobil.de)

**To:** [support@kobil.de](mailto:support@kobil.de)

**Antw: Smart-Card Reader**

**Subject: Antw: Smart-Card Reader**

**Date:** Fri, 21 Feb 2003 11:37:24 +0100

**From:** "[Hans-Rudi Mayer](mailto:mayer@kobil.de)" <[mayer@kobil.de](mailto:mayer@kobil.de)>

**To:** [fritz.schueller@aon.at](mailto:fritz.schueller@aon.at)

////////////////////////////////////  
// Programversion

////////////////////////////////////

C:\PROGRAMME\KOBIL SYSTEMS\DEVIC  
Comments=  
CompanyName=KOBIL Systems  
FileDescription=DeviceDiagnosis  
FileVersion=2002, 12, 11, 1  
InternalName=DeviceDiagnosis  
LegalCopyright=Copyright (C) 2002  
LegalTrademarks=  
OriginalFilename=DeviceDiagnosis.  
PrivateBuild=

Sehr geehrter Herr Schueller,

auf der KOBIL-CD gibt es 'nur' Treiber und Testprogramme (KF/Kobil's Finest).  
Es gibt aber Shareware-Programme zum Auslesen anderer Karten, wie unter  
[www.chipcardmaster.de](http://www.chipcardmaster.de), für die KOBIL aber keine Gewährleistung übernimmt.  
Andere Programme gibt es zum Teil von den Banken oder wenn eine  
Signatur-Karte vorhanden ist, sollte es auch eine Anwendung vom Karten-  
lieferanten geben.

Mit freundlichen Grüßen  
KOBIL Systems

Hans-Rudi Mayer

# PIN, PUK & Co

DI Fritz Schül  
pan-telemat

Im Kuvert 1:

Signatur-PIN

Geheimhaltungs-PIN

Im Kuvert 2:

Geheimhaltungs-PUK

Passwort für Sperre und Widerruf

Im Merkblatt für die Abholung:

„EntschlüsselungsPIN eingeben“

Im Lexikon von A-Trust:

„Initial-PIN“

„Entschlüsselungs-PIN = Geheimhaltungs-PIN“

---

# Cryptographic Modules

- Security In**
- Password:**
- Navigator**
- Messenge**
- Java/Java**
- Certificate**
- [Yours](#)
- [People](#)
- [Web Sit](#)
- [Signers](#)
- Cryptogra**
- Modules**

**Edit Security Module - Netscape**

**Security Module Name:** id2 Cryptographic Library  
**Security Module File:** id2cbox.dll  
**Manufacturer:** id2 Technologies  
**Description:** id2 Cryptographic Library  
**PKCS #11 Version:** 2.1  
**Library Version:** 3.0

Crypto Token: TRUSTSIGN 3.3 (PIN.SIG) More Info...

**Password Entry Dialog**

Please enter the password or the pin for TRUSTSIGN 3.3 (PIN.SIG).

OK
Cancel

OK
Cancel

OK
Cancel
Help

MD	[E] Re: Bläser-Kammermusikabend am Konservatorium	♦ 14.03.03 1...	2KB	♦ r...
Munir Allahwerdi	[E] Britta	♦ 14.03.03 1...	1KB	♦ r...
Munir Allahwerdi	[E] Regret not coming	♦ 14.03.03 1...	1KB	♦ r...
Theurl Johanna	[E] AW: e-commerce day,	♦ 14.03.03 0...	2KB	♦ r...
office@bundesschatz.at	[E] bundesschatz.at - automatische Benachrichtigung fuer noc...	♦ 14.03.03 0...	2KB	♦ r...
Georg Schüller	[E] AW: Geburtstag	♦ 13.03.03 2...	2KB	♦ r...